```
   C          G7  C                 G7  C
1. Pásli ovce Valaši, při betlémské salaši:
   C             G7     C                G7   C
   hajdom hajdom tydlidom, hajdom hajdom tydlidom.
```

2. Anděl se jim ukázal, / do Betléma jít kázal: hajdom...

3. Jděte, jděte, pospěšte, / Ježíška tam najdete: hajdom...

4. On tam leží v jesličkách, / zavinutý v pleničkách: hajdom...

5. Maria ho kolébá, / svatý Josef mu zpívá: hajdom...

6. Anděl zpívá písničku, / pozdravuje matičku: hajdom...

7. Zdrávas, Panno Maria, / Matko Boží spanilá!: hajdom...

8. Maria se starala, / kde by plének nabrala: hajdom...
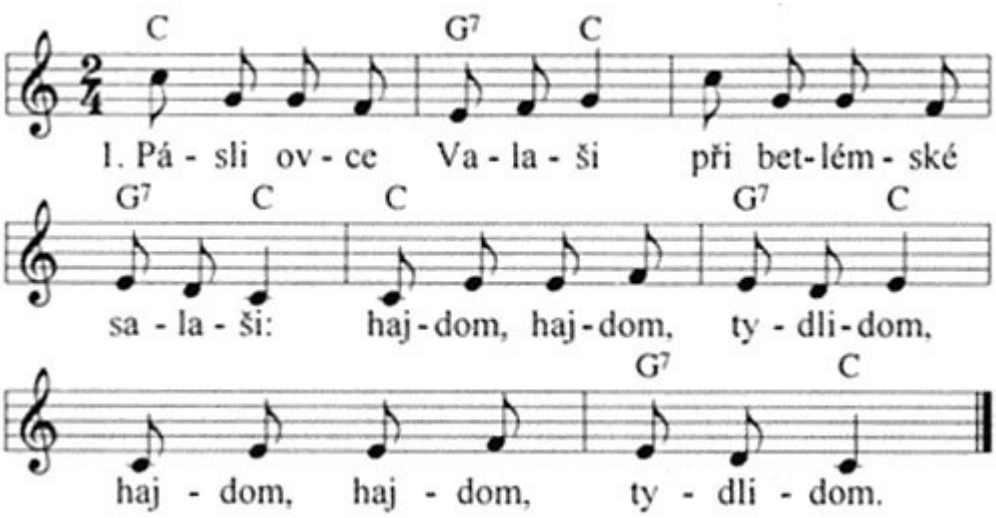
9. Utrhneme z růže květ, / obvineme celý svět: hajdom...